

คู่มือการพิมพ์บัตรประจำตัวผู้เข้าแข่งขัน / ครูผู้ฝึกสอน งานศิลปหัตถกรรมนักเรียน ครั้งที่ 63 ประจำปี 2556

การแทรกรูปภาพในบัตรประจำตัวผู้เข้าแข่งขัน / ครูผู้ฝึกสอน

- ก่อนอื่นต้องเตรียมรูปภาพ ผู้เข้าแข่งขัน / ครูผู้ฝึกสอน ซึ่งมีขนาด **450 X 600 pixels** นามสกุล .jpg
- เข้าเว็บไซต์งานศิลปหัตถกรรมนักเรียน ระดับภาคฯ <http://www.esan63.sillapa.net/sp-center/>
- ไปที่ระบบจัดการ เลือก เข้าสู่ระบบโรงเรียน



- กรอกรหัสโรงเรียน / รหัสผ่าน ที่ใช้ในการแข่งขันระดับเขตพื้นที่ / พิมพ์ตัวอักษรที่เห็น / เข้าสู่ระบบ



- เลือกเมนู เพิ่มรูปในบัตรประจำตัว

งานลงทะเบียนของโรงเรียน
โปรแกรมลงทะเบียนและรายงานผล
งานศิลปหัตถกรรมนักเรียน

หน้าหลัก | ผลการแข่งขัน | ผลการลงทะเบียน

รายการ

หน้าหลัก

แก้ไขข้อมูลโรงเรียน

ลงทะเบียนแข่งขัน [ปิดแล้ว]

แก้ไข+เปลี่ยนตัว

พิมพ์เอกสาร

รายชื่อนักเรียนและครูทั้งหมด

รายชื่อนักเรียนและครูทั้งหมดแยกตามวันแข่ง

พิมพ์บัตรประจำตัว [ปิด]

เพิ่มรูปในบัตรประจำตัว ใหม่!!!

พิมพ์เกียรติบัตร [ปิด]

ตรวจสอบข้อมูล

ผลการลงทะเบียนทั้งหมด

ความครบถ้วนในการลงทะเบียน

นักเรียนที่แข่งมากกว่า 1 กิจกรรม

โรงเรียนชุมชนบ้านพุ่มแก สพป. นครพนม เขต 1

Username :

Password :

ผู้ติดต่อ : -
โรงเรียนชุมชนบ้านพุ่มแก -
เบอร์โทรศัพท์ : -
E-mail : -

แนวทางการดำเนินงานของโรงเรียน
ให้โรงเรียนตรวจสอบข้อมูลการแข่งขัน ชื่อ สกุล นามเรียน ครู และอื่นๆให้เรียบร้อย เพื่อผลประโยชน์ของทางโรงเรียน

- คลิกที่หมวดหมู่รายการที่แข่งขัน ตัวอย่างเช่น รายการ ศิลปะ

งานลงทะเบียนของโรงเรียน
โปรแกรมลงทะเบียนและรายงานผล
งานศิลปหัตถกรรมนักเรียน

หน้าหลัก | ผลการแข่งขัน | ผลการลงทะเบียน

รายการ

หน้าหลัก

แก้ไขข้อมูลโรงเรียน

ลงทะเบียนแข่งขัน [ปิดแล้ว]

แก้ไข+เปลี่ยนตัว

พิมพ์เอกสาร

รายชื่อนักเรียนและครูทั้งหมด

รายชื่อนักเรียนและครูทั้งหมดแยกตามวันแข่ง

พิมพ์บัตรประจำตัว [ปิด]

เพิ่มรูปในบัตรประจำตัว ใหม่!!!

พิมพ์เกียรติบัตร [ปิด]

ตรวจสอบข้อมูล

ผลการลงทะเบียนทั้งหมด

ความครบถ้วนในการลงทะเบียน

นักเรียนที่แข่งมากกว่า 1 กิจกรรม

ผลการแข่งขัน

สรุผลการแข่งขันของโรงเรียน

สรุปรายการของโรงเรียน

โรงเรียนชุมชนบ้านพุ่มแก สพป. นครพนม เขต 1

เพิ่มรูปในบัตรประจำตัว

ลำดับ	หมวดหมู่	ผู้เข้าแข่งขัน	ผู้ฝึกสอน
1	ภาษาไทย	0	0
2	คณิตศาสตร์	0	0
3	วิทยาศาสตร์	0	0
4	สังคมศึกษา ศาสนาและวัฒนธรรม	0	0
5	สุขศึกษา และพลศึกษา	0	0
6	ศิลปะ	2	1
7	การงานอาชีพและเทคโนโลยี	6	4
8	ภาษาต่างประเทศ	0	0
9	กิจกรรมพัฒนาผู้เรียน	0	0
10	กิจกรรมท้องถิ่น	0	0
11	ปฐมวัย	0	0
12	เรียนร่วม - ภาษาไทย	0	0

แนวทางการดำเนินงานของโรงเรียน
ให้โรงเรียนตรวจสอบข้อมูลการแข่งขัน
ตามกำหนดการที่แจ้ง

- คลิกรายการที่แสดง ตัวอย่าง คลิกที่ การแข่งขันการสร้างภาพด้วยการปะติด ม.1-ม.3

งานลงทะเบียนของโรงเรียน
โปรแกรมลงทะเบียนและรายงานผล
งานศิลปหัตถกรรมนักเรียน

หน้าหลัก | ผลการแข่งขัน | ผลการลงทะเบียน

รายการ

หน้าหลัก

แก้ไขข้อมูลโรงเรียน

ลงทะเบียนแข่งขัน [ปิดแล้ว]

แก้ไข+เปลี่ยนตัว

พิมพ์เอกสาร

รายชื่อนักเรียนและครูทั้งหมด

รายชื่อนักเรียนและครูทั้งหมดแยกตามวันแข่ง

พิมพ์บัตรประจำตัว [ปิด]

เพิ่มรูปในบัตรประจำตัว ใหม่!!!

พิมพ์เกียรติบัตร [ปิด]

ตรวจสอบข้อมูล

ผลการลงทะเบียนทั้งหมด

ความครบถ้วนในการลงทะเบียน

นักเรียนที่แข่งมากกว่า 1 กิจกรรม

ผลการแข่งขัน

โรงเรียนชุมชนบ้านพุ่มแก สพป. นครพนม เขต 1

เพิ่มรูปในบัตรประจำตัว

หมวดหมู่ : ศิลปะ

ลำดับ	หมวดหมู่	ผู้เข้าแข่งขัน	ผู้ฝึกสอน
1	ภาษาไทย	0	0
2	คณิตศาสตร์	0	0
3	วิทยาศาสตร์	0	0
4	สังคมศึกษา ศาสนาและวัฒนธรรม	0	0
5	สุขศึกษา และพลศึกษา	0	0
6	ศิลปะ	2	1
7	การงานอาชีพและเทคโนโลยี	6	4
8	ภาษาต่างประเทศ	0	0
9	กิจกรรมพัฒนาผู้เรียน	0	0
10	กิจกรรมท้องถิ่น	0	0

No.	ID	รายการ	ผู้เข้าแข่งขัน	ผู้ฝึกสอน
1	309	การแข่งขันการสร้างภาพด้วยการปะติด ม.1-ม.3	2	1

- คลิกที่ เปลี่ยนรูปภาพ

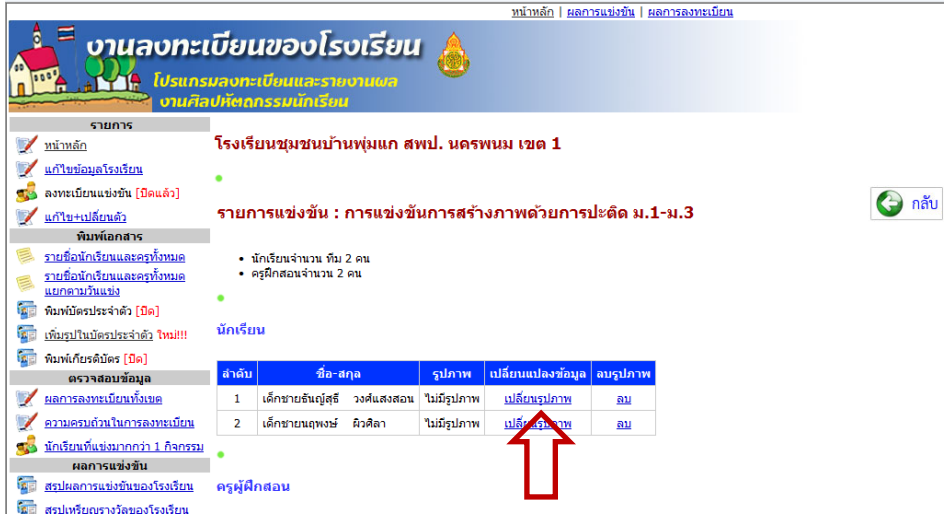

หน้าหลัก | ผลการแข่งขัน | ผลการลงทะเบียน

งานลงทะเบียนของโรงเรียน

โปรแกรมลงทะเบียนและรายงานผล
งานศิลปหัตถกรรมนักเรียน

รายการ

หน้าหลัก

แก้ไขข้อมูลโรงเรียน

ลงทะเบียนแข่งขัน [ปิดแล้ว]

แก้ไข+เปลี่ยนตัว

พิมพ์เอกสาร

รายชื่อนักเรียนและครูทั้งหมด

รายชื่อนักเรียนและครูทั้งหมดแยกตามวันแข่ง

พิมพ์บัตรประจำตัว [ปิด]

เพิ่มรูปในบัตรประจำตัว ใหม่!!!

พิมพ์เกียรติบัตร [ปิด]

ตรวจสอบข้อมูล

ผลการลงทะเบียนทั้งหมด

ดาวน์โหลดแบบฟอร์มการลงทะเบียน

นักเรียนที่มากกว่า 1 กิจกรรม

ผลการแข่งขัน

สรุปผลการแข่งขันของโรงเรียน

สรุปเหรียญรางวัลของโรงเรียน

โรงเรียนชุมชนบ้านพุมแก สพป. นครพนม เขต 1

รายการแข่งขัน : การแข่งขันการสร้างภาพด้วยการปะติด ม.1-ม.3

นักเรียน

ลำดับ	ชื่อ-สกุล	รูปภาพ	เปลี่ยนแปลงข้อมูล	ลบรูปภาพ
1	เด็กชายธันญ์สุธี วงศ์แสงสอน	ไม่มีรูปภาพ	เปลี่ยนรูปภาพ	ลบ
2	เด็กชายณฤพงษ์ ศิวศิลา	ไม่มีรูปภาพ	เปลี่ยนรูปภาพ	ลบ

ครูผู้ฝึกสอน

- คลิก Browse เพื่อหาไฟล์รูปภาพ / เมื่อได้ภาพแล้วคลิก Upload / เมื่อดำเนินการเสร็จแล้วออกจากระบบโรงเรียน

การเปลี่ยนรูปภาพในบัตรประจำตัว

อัปโหลดรูปภาพเพื่อใส่ในบัตรประจำตัว (450x600)

เลือกไฟล์ภาพ

เมื่ออัปโหลดเสร็จ จะมีการตัดภาพให้ไดขนาดที่เหมาะสม

การพิมพ์บัตรประจำตัวผู้เข้าแข่งขัน / ครูผู้ฝึกสอน

- เข้าเว็บไซต์งานศิลปหัตถกรรมนักเรียน ระดับภาคฯ (ประถมศึกษา) <http://www.esan63.sillapa.net/sp-center/>
- เลือกเมนู พิมพ์บัตรประจำตัว

- เลือกหมวดหมู่ รายการที่ส่งแข่งขัน

ลำดับ	หมวดหมู่	กิจกรรม
1	ภาษาไทย	12
2	คณิตศาสตร์	12
3	วิทยาศาสตร์	15
4	สังคมศึกษา ศาสนาและวัฒนธรรม	20
5	สุขศึกษา และพลศึกษา	6
6	ศิลปะ	73
7	การงานอาชีพและเทคโนโลยี	36
8	ภาษาต่างประเทศ	16
9	กิจกรรมพัฒนาผู้เรียน	20
10	กิจกรรมท้องถิ่น	10
11	ปฐมวัย	3
12	เรียนร่วม - ภาษาไทย	17
13	เรียนร่วม - คณิตศาสตร์	12
14	เรียนร่วม - สังคมศึกษา ศาสนาและวัฒนธรรม	5
15	เรียนร่วม - สุขศึกษา และพลศึกษา	6
16	เรียนร่วม - ศิลปะ	33
17	เรียนร่วม - การงานอาชีพและเทคโนโลยี	41

- เลือกกิจกรรมที่ส่งแข่งขัน

21	029	2.050	การสร้าง Webpage ประเภท Web Editor ม.1-ม.3	ทีม 2 คน/ครู 2 คน	61
22	020	2.060	การสร้างหนังสืออิเล็กทรอนิกส์ (E-book) ป.4-ป.6	ทีม 2 คน/ครู 2 คน	61
23	002	2.100	การวาดภาพด้วยโปรแกรมคอมพิวเตอร์กราฟิก ป.1-ป.3	ทีม 2 คน/ครู 2 คน	61
24	044	2.110	การประกวดโครงงานคอมพิวเตอร์ประเภทซอฟต์แวร์ ม.1-ม.3	ทีม 3 คน/ครู 2 คน	59
25	005	2.220	การสร้างการ์ตูนแอนิเมชัน (2D Animation) ม.1-ม.3	ทีม 2 คน/ครู 2 คน	61
26	011	2.310	การออกแบบสิ่งของเครื่องใช้ด้วยโปรแกรมคอมพิวเตอร์ ม.1-ม.3	ทีม 2 คน/ครู 2 คน	61
27	017	2.410	การสร้างเกมสร้างสรรคจากคอมพิวเตอร์ ม.1-ม.3	ทีม 2 คน/ครู 2 คน	60
28	021	2.510	การสร้างหนังสืออิเล็กทรอนิกส์ (E-book) ม.1-ม.3	ทีม 2 คน/ครู 2 คน	61
29	025	2.710	การสร้าง Webpage ประเภท CMS ม.1-ม.3	ทีม 2 คน/ครู 2 คน	60
30	028	2.810	การสร้าง Webpage ประเภท Web Editor ป.4-ป.6	ทีม 2 คน/ครู 2 คน	61
31	235	3.110	การแข่งขันหุ่นยนต์อัจฉริยะ ป.1-ป.6	ทีม 3 คน/ครู 2 คน	56
32	238	3.120	การแข่งขันหุ่นยนต์อัจฉริยะ ม.1-ม.3	ทีม 3 คน/ครู 2 คน	42
33	243	3.210	การแข่งขันหุ่นยนต์อัจฉริยะ ป.1-ป.6	ทีม 3 คน/ครู 2 คน	59
34	247	3.220	การแข่งขันหุ่นยนต์อัจฉริยะ ม.1-ม.3	ทีม 3 คน/ครู 2 คน	45
35	250	3.410	การประกวดโครงงานการออกแบบและเทคโนโลยี ป.1-ป.6	ทีม 3 คน/ครู 2 คน	0
36	251	3.420	การประกวดโครงงานการออกแบบและเทคโนโลยี ม.1-ม.3	ทีม 3 คน/ครู 2 คน	0



งานศิลปวัฒนธรรมนักเรียน ครั้งที่ 63 ประจำปีการศึกษา 2556 ระดับภาคตะวันออกเฉียงเหนือ
ณ จังหวัดนครพนม-มุกดาหาร
ระหว่าง วันที่ 11-13 เดือน เดือน ธันวาคม 2556

สรุปกิจกรรม การแข่งขันหุ่นยนต์อัตโนมัติ ป.1-ป.6

ลำดับ	ลำดับแข่ง	โรงเรียน	สังกัด	นักเรียน	ครู	บัตรประจำตัว
1	1	โรงเรียนเทศบาล๔ (รัฐประชาอนุเคราะห์)	สพป. สกลนคร เขต 1	1. เด็กหญิงอัจฉริยา นาคทรง 2. เด็กชายศศิธรินทร์ จันทระ 3. เด็กชายศศิธรินทร์ ดวงปากดี	1. นางวราวุฒิ ศรีมาศ 2. นายสันติภักดิ์ บุตเสลา	
2	2	โรงเรียนวัดบ้านใหม่	สพป. บุรีรัมย์ เขต 2	1. เด็กชายอริยาภรณ์ นิกรรัมย์ 2. เด็กชายศุภราช เทพปัญญา 3. เด็กชายภาณุวัฒน์ จะเจริญรัมย์	1. นางนงนุชภา ไชยรินทร์ 2. นางวีโรจรรณ ชุมพลวงศ์	
3	4	โรงเรียนบ้านหนองไทร	สพป. นครราชสีมา เขต 2	1. เด็กชายภัทรนันท์ จันทชัยอน 2. เด็กชายศรินทร์ งานดี 3. เด็กชายไกรสร ตันมาระโยก	1. นายสมจิต สมานธิรักษ์ 2. นายอำพร ปวงสุข	
4	5	โรงเรียนอนุบาลนครพนม	สพป. นครพนม เขต 1	1. เด็กชายศิวกร ณรงค์กิจวงษ์ 2. เด็กชายพรพงษ์ สุกา 3. เด็กชายณภัทร ทริษฐ์สอาด	1. นางสาววราวุฒิ บำรุงสวัสดิ์ 2. นางศศิญา พันธุ์เรือง	
5	6	โรงเรียนสาธิตมหาวิทยาลัยราชภัฏวชิรเวศน์	สพป. เลย เขต 1	1. เด็กชายธัญชัช คุตตะยกิจ 2. เด็กชายพิชิตพล จันทารักษ์ 3. เด็กชายณภัทร ไชยโสภา	1. นายศศิธร เทพชนมู	

- คลิกที่ Click เพื่อโหลด



หากมีปัญหาในการดาวน์โหลดบัตรประจำตัว ให้ทำการ รีเฟรช หน้าเอกสาร PDF หรือ กด F5 ที่คีย์บอร์ด

- คลิก Allow / ทำการบันทึกไฟล์ในเครื่อง

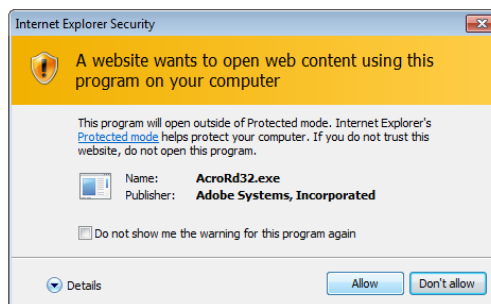

- ไฟล์ที่ได้จะเป็นไฟล์ PDF





- ทำการพิมพ์ / ไปที่เมนู Print



- เลือกเครื่องพิมพ์ ตั้งค่าเพื่อให้สามารถพิมพ์กระดาษ A4 ได้ 2 บัตร

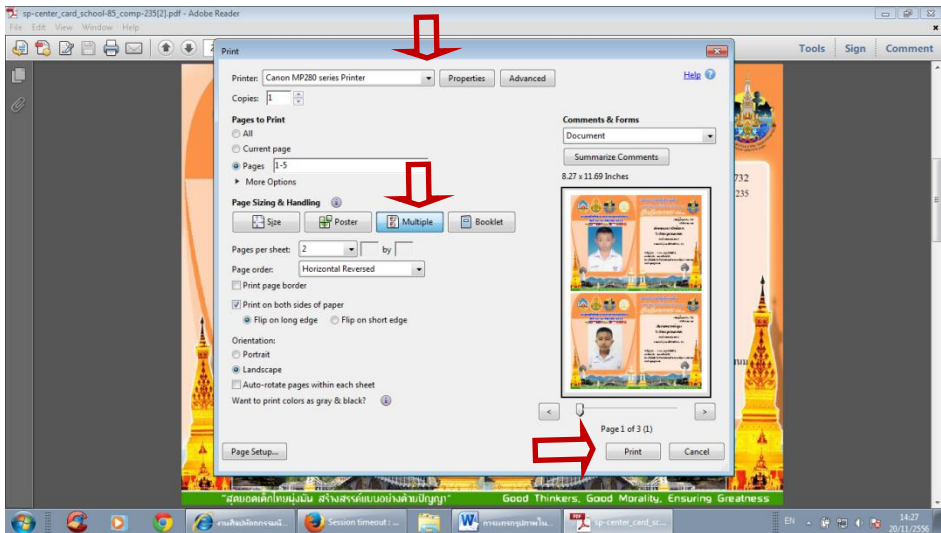

- ขนาดของบัตรที่เหมาะสม คือประมาณไม่เกิน 10 X 15 ซม. หรือ 4 x 6 นิ้ว

- หากต้องการให้ได้ภาพที่คมชัดสวยงาม ให้ใช้กระดาษโฟโต้ แทนกระดาษ A4 ธรรมดา โดยให้เลือกที่แท็บ Properties แล้วทำการเลือก ชนิดสื่อสิ่งพิมพ์ เลือกกระดาษตามชอบ / OK / Print

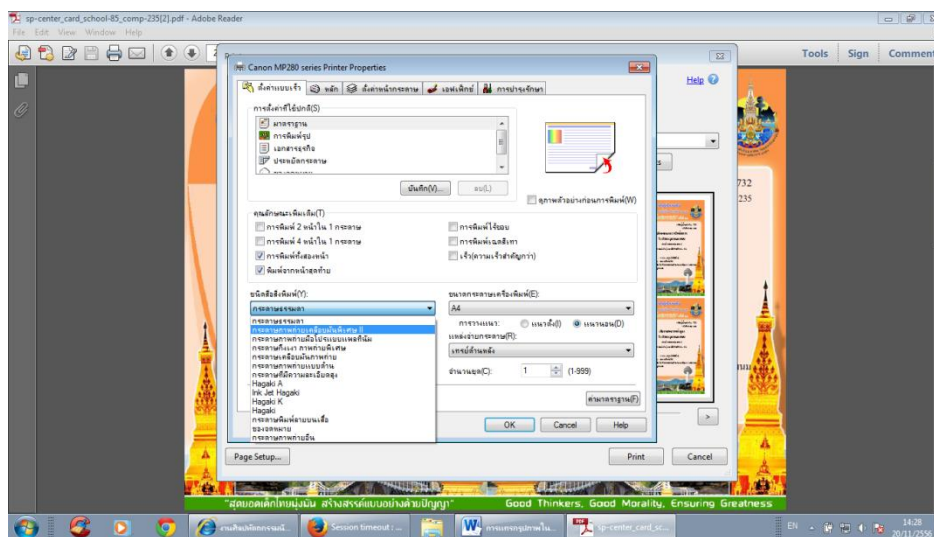

แนวปฏิบัติในการนำนักเรียนเข้าแข่งขัน

1. เอกสารที่จะต้องเตรียมมาในวันรายงานตัว

- 1.1 บัตรประจำตัวผู้เข้าแข่งขันจากระบบลงทะเบียน
- 1.2 เอกสารเพื่อแสดงตัวตนอย่างใดอย่างหนึ่ง ดังต่อไปนี้
 - 1.2.1 บัตรประจำตัวประชาชน
 - 1.2.2 สำเนาทะเบียนบ้าน
 - 1.2.3 สูติบัตร
 - 1.2.4 ใบรับรองการเป็นนักเรียนจากสถานศึกษา
 - 1.2.5 หลักฐานอื่น ๆ ตามเกณฑ์การแข่งขันในแต่ละกิจกรรม เช่น หนังสือรับรองความพิการ เป็นต้น

2. การเปลี่ยนตัวผู้เข้าแข่งขัน ณ วันรายงานตัวเข้าแข่งขัน

การเปลี่ยนตัวผู้เข้าแข่งขัน ณ วันรายงานตัว สามารถเปลี่ยนตัวได้ แต่ต้องเป็นไปตามหลักเกณฑ์การเปลี่ยนตัวผู้เข้าแข่งขันตามประกาศ สพฐ. เรื่องการจัดงานศิลปหัตถกรรมนักเรียน ครั้งที่ ๖๓ ปีการศึกษา ๒๕๕๖ ลงวันที่ ๘ สิงหาคม ๒๕๕๖ (นับรวมกับการเปลี่ยนตัวในระบบด้วย) โดยแนบหนังสือรับรองจากสถานศึกษา

หากตรวจสอบ พบว่า มีการเปลี่ยนตัวที่ไม่เป็นไปตามหลักเกณฑ์ที่กำหนด คณะกรรมการจะไม่พิจารณาผลการแข่งขัน

อนึ่งผู้เข้าแข่งขันที่เปลี่ยนตัวในวันรายงานตัว จะไม่สามารถพิมพ์บัตรประจำตัวผู้เข้าแข่งขันได้ในทันที จึงต้องแนบเอกสารอย่างใดอย่างหนึ่งตามข้อ 2 เพื่อแสดงต่อคณะกรรมการ

3. จำนวนผู้เข้าแข่งขันในแต่ละทีม

จำนวนผู้เข้าแข่งขันในแต่ละทีม ให้เป็นไปตามหลักเกณฑ์ที่กำหนด เช่น

1. กรณีระบุจำนวนผู้เข้าแข่งขันชัดเจน เช่น ทีม 2 คน ทีม 3 คน ทีม 40 คน
ต้องส่งผู้เข้าแข่งขันครบตามจำนวน
2. กรณีระบุจำนวนผู้เข้าแข่งขันเป็นขั้นต่ำ ขั้นสูง เช่น ทีม 7-10 คน ต้องส่งผู้เข้าแข่งขัน
ไม่ต่ำกว่า 7 คน ไม่เกิน 10 คน เป็นต้น
3. กรณีระบุผู้เข้าแข่งขันเฉพาะขั้นสูง เช่น ไม่เกิน 30 คน จะส่งเท่าไรก็ได้ แต่ไม่เกิน 30 คน
 เป็นต้น

หากส่งผู้เข้าแข่งขันไม่เป็นไปตามหลักเกณฑ์ที่กำหนด คณะกรรมการจะตัดสิทธิ์การแข่งขัน

แบบหนังสือขอเปลี่ยนแปลงผู้เข้าแข่งขัน ประเภททีม

(ตัวอย่างสำหรับโรงเรียนสังกัด สพ.)



ที่ ศธ

โรงเรียน.....

..... พฤศจิกายน 2556

เรื่อง การขอเปลี่ยนแปลงครูผู้ฝึกสอน / นักเรียนที่เข้าร่วมการแข่งขันทักษะทางวิชาการ
งานศิลปหัตถกรรมนักเรียน ประจำปี 2556 ครั้งที่ 63

เรียน ประธานคณะกรรมการจัดการแข่งขันงานศิลปหัตถกรรมนักเรียนภาคตะวันออกเฉียงเหนือ ครั้งที่ 63

ด้วยตามที่โรงเรียน.....สังกัด สำนักงานเขตพื้นที่.....ได้
ลงทะเบียนนักเรียนและครูผู้ฝึกสอนใน (ระบุกลุ่มสาระ).....รหัสกิจกรรม (ID).....ชื่อ
กิจกรรม..... ในการแข่งขันทักษะทางวิชาการนักเรียน งานศิลปหัตถกรรมนักเรียน
ประจำปี 2556 ครั้งที่ 63 ภาคตะวันออกเฉียงเหนือ จังหวัดนครพนม จังหวัดมุกดาหาร นั้น

โรงเรียน.....มีความประสงค์ขอเปลี่ยนตัวครูผู้ฝึกสอน /
นักเรียน ประเภททีม ดังนี้

ครูผู้ฝึกสอน

- 1.....เปลี่ยนเป็น.....
- 2.....เปลี่ยนเป็น.....
- 3.....เปลี่ยนเป็น.....

นักเรียน

1.เปลี่ยนเป็น.....
2.เปลี่ยนเป็น.....
3.เปลี่ยนเป็น.....
4.เปลี่ยนเป็น.....
5.เปลี่ยนเป็น.....

จึงเรียนมาเพื่อโปรดทราบและพิจารณา

ขอแสดงความนับถือ

(.....)

ผู้อำนวยการสถานศึกษา.....

โทร.....